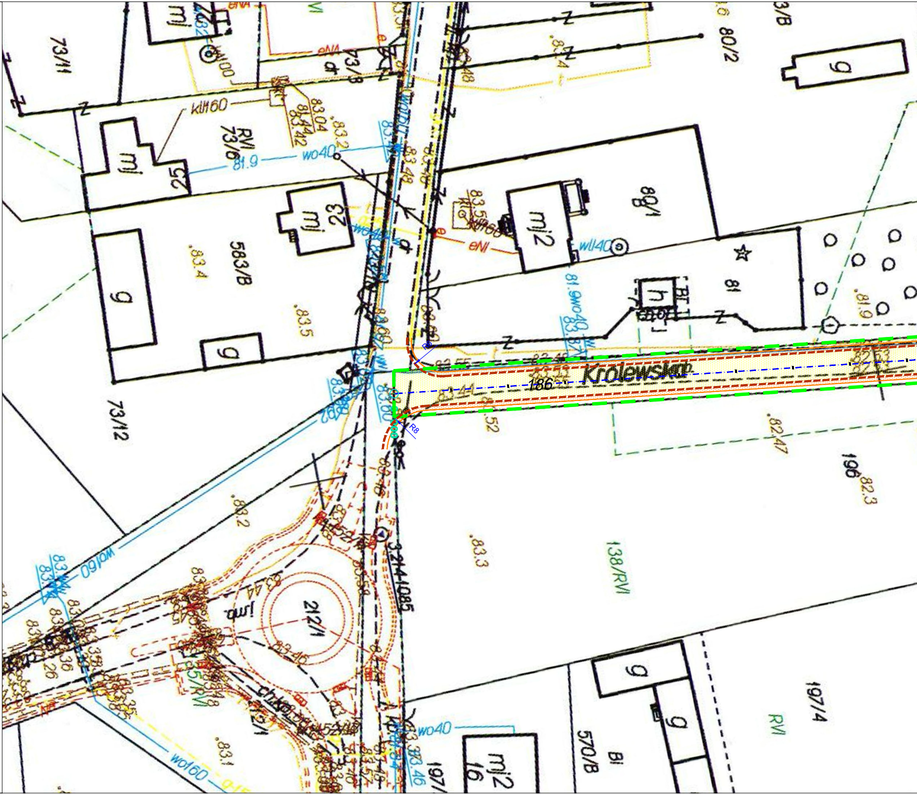
73/11
73/8
73/6
RVI
80/2
3/B
583/B
73/12
80/1
81
196
138/RVI
212/1
197/4
570/B
BI
RVI
mj
mj2
g
h
23
25
16
Królewska
186
R8
wo40
wo160
kd160
3214-1085
.83.4
.83.5
.83.2
.83.3
.83.1
.82.47
.82.3
.81.9

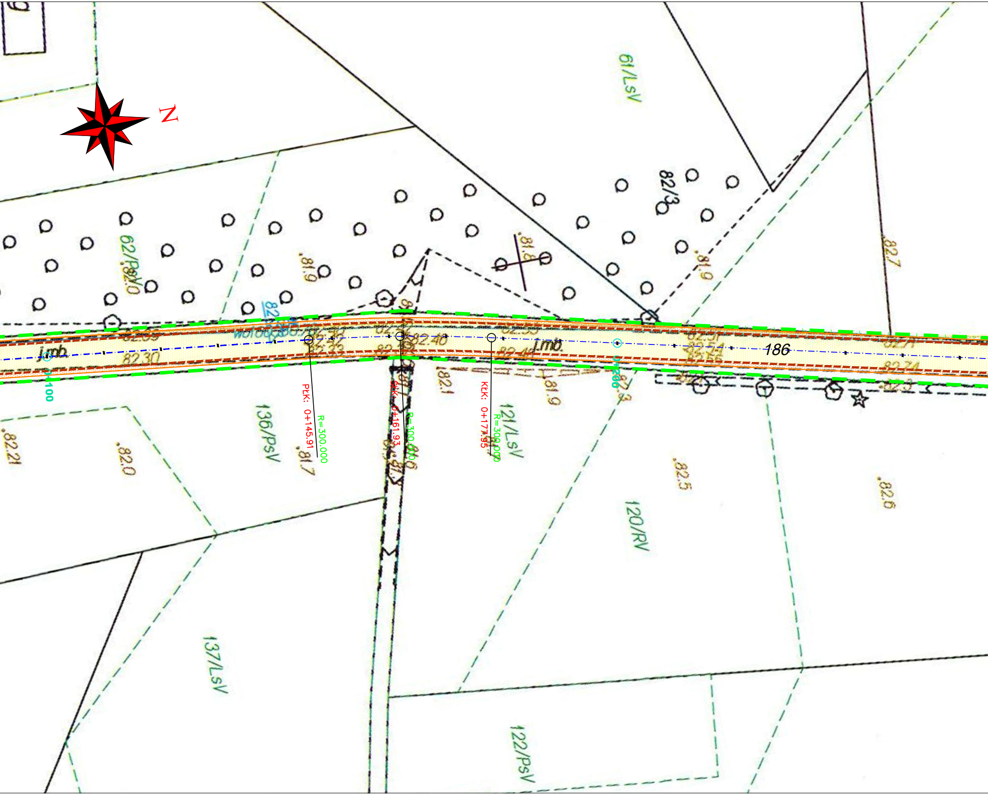
N
61/LsV
82/3
62/PsV
136/PsV
121/LsV
120/RV
137/LsV
122/PsV
186
j.mb.
j.mb.
82.30
82.40
0+100
0+200
PŁK: 0+145.91
R=300.000
ŚŁK: 0+161.93
R=300.000
KŁK: 0+177.95
R=300.000
.81.9
.81.8
.81.9
.82.7
.82.0
.82.21
.82.0
.81.7
.82.1
.81.9
.82.5
.82.6

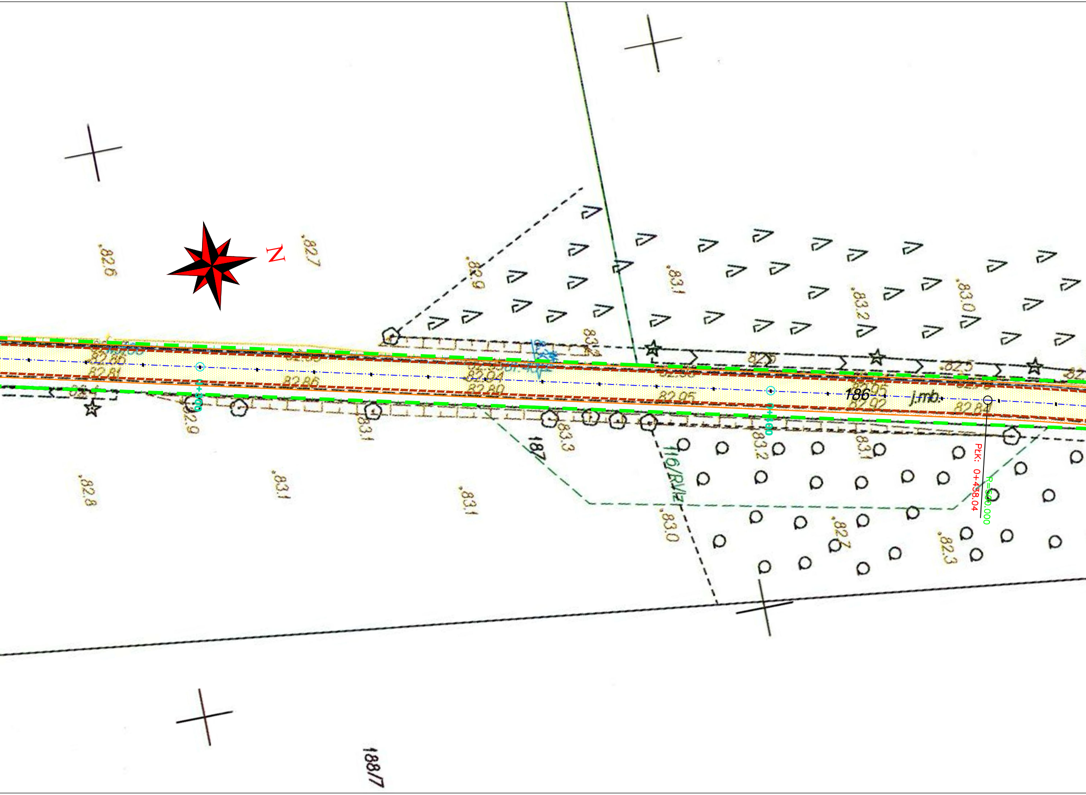
N
.82.6
.82.7
.82.9
.83.1
.83.2
.83.0
82.86
82.81
82.86
82.94
82.89
82.95
82.95
82.92
82.84
0+300
0+400
186
j.mb.
187
116/RVIz
.83.1
.83.3
.83.2
.83.1
.82.9
.82.8
.83.1
.83.1
.83.0
.82.7
.82.3
PkK: 0+438.04
R=500.000
188/7

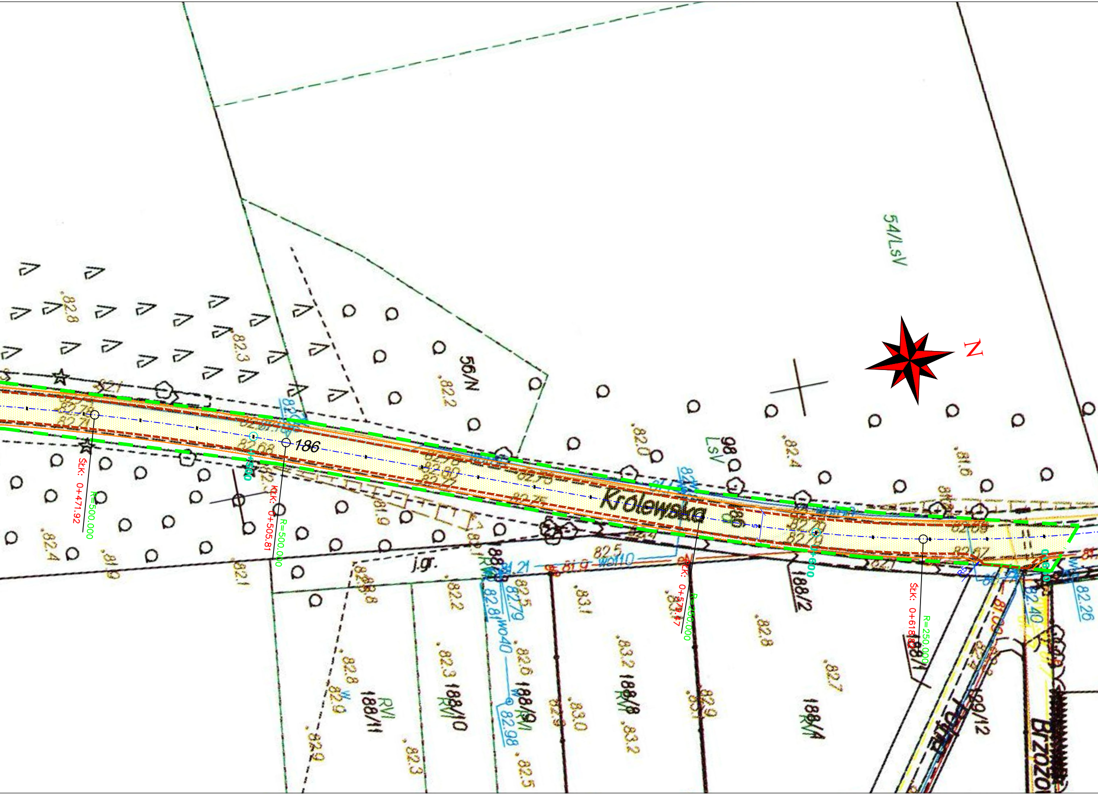
54/LsV
56/N
N
Krolewska
186
98
LsV
j.gr.
ŚŁK: 0+471.92
R=500.000
KŁK: 0+505.81
R=500.000
ŚŁK: 0+579.47
R=250.000
ŚŁK: 0+618.82
R=250.000
0+500
0+600
188/2
188/1
188/11
188/10
188/9
188/8
188/4
189/12
RVI
RVI
RVI
RVI
RVI
Brzozo
82.8
82.3
82.2
82.0
82.4
81.6
82.4
81.9
82.1
81.9
82.5
82.2
83.1
83.4
82.8
82.7
82.8
82.9
82.3
83.2
83.2
82.6
83.0
82.9
82.9
83.1
82.9
82.3
82.5
82.79
82.81
82.98
82.40
82.26
wo40
wo10
81.21
81.9

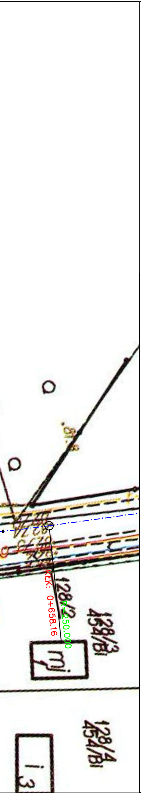
KLK: 0+658.16
R=250.000
128/2
128/3
454/Bi
128/4
454/Bi
mj

LEGENDA:

— · —	LINIA ROZGRANICZAJĄCA DROGĘ GMINNĄ NR 430108W GRANCA ROBÓT
🟥	POBOCZE ULEPSZONE
🟨	NAWIERZCHNIA JEZDNI Z BETONU ASFALTOWEGO
🟦	NAWIERZCHNIA ZJAZDU Z KRUSZYWA
—	KRAWĘDŹ POBOCZA
– – –	KRAWĘDŹ JEDNI
– – –	KRAWĘDŹ ZJAZDU
t	istniejąca sieć teletechniczna
wo110	istniejąca sieć wodociągowa
←o→	istniejąca sieć elektroenergetyczna nN

PRZEBUDOWA DROGI GMINNEJ NR 430108W UL. KRÓLEWSKA NA ODCINKU OD DROGI POWIATOWEJ NR 1811W DO DROGI GMINNEJ UL. POLNEJ W MIEJSCOWOSCI KOWALICHA

PROJEKT WYKONAWCZY

Temat rysunku:
PLAN SYTUACYJNY

Inwestor: **WÓJT GMINY DĄBRÓWKA**
ul. Tadeusza Kościuszki 14
05 - 252 Dąbrówka

Lokalizacja:
POWIAT WOŁOMIŃSKI
GMINA DĄBRÓWKA, KOWALICHA,
UL. KRÓLEWSKA, DZ.EW. NR 186
OBRĘB EWIDENCYJNY 0013 KOWALICHA

Projektował:
mgr inż. Robert Rosiński
upr. Nr MAZ/0140/POOD/12

Data:	Październik 2019	Branża:	**Drogowa**
Skala:	1:500	Rysunek nr:	**2**

ROSBUD
Robert Rosiński

07-202 Wyszków, ul. Generała Kazimierza Pułaskiego 18 C,
tel. 784 488 229
e-mail:biuro@rosbud.pl